

1. Alle Maße sind eigenverantwortlich am Bau zu prüfen.
2. Diese Pläne sind unbedingt auf Übereinstimmung mit den Statikplänen und den Plänen der jeweiligen Fachingenieure zu prüfen. Unstimmigkeiten sind abzuklären.
3. Änderungen während der Ausführung müssen den Planungsbeauftragten umgehend mitgeteilt werden.
4. Alle Schlitz- und Durchbrüche sind mit den jeweiligen Fachplanern und Projektanten abzustimmen.

- Turnhalle
- Bundesförderung
- FAG
- FAG +
- Städtebauförderung

Dreifachturnhalle Fürstenstein

210201

PW 00

Ausschreibung	Prallwand
Planinhalt	Übersicht Förderbereiche
Maßstab	1:150
Datum	13.03.2026
gezeichnet	tg

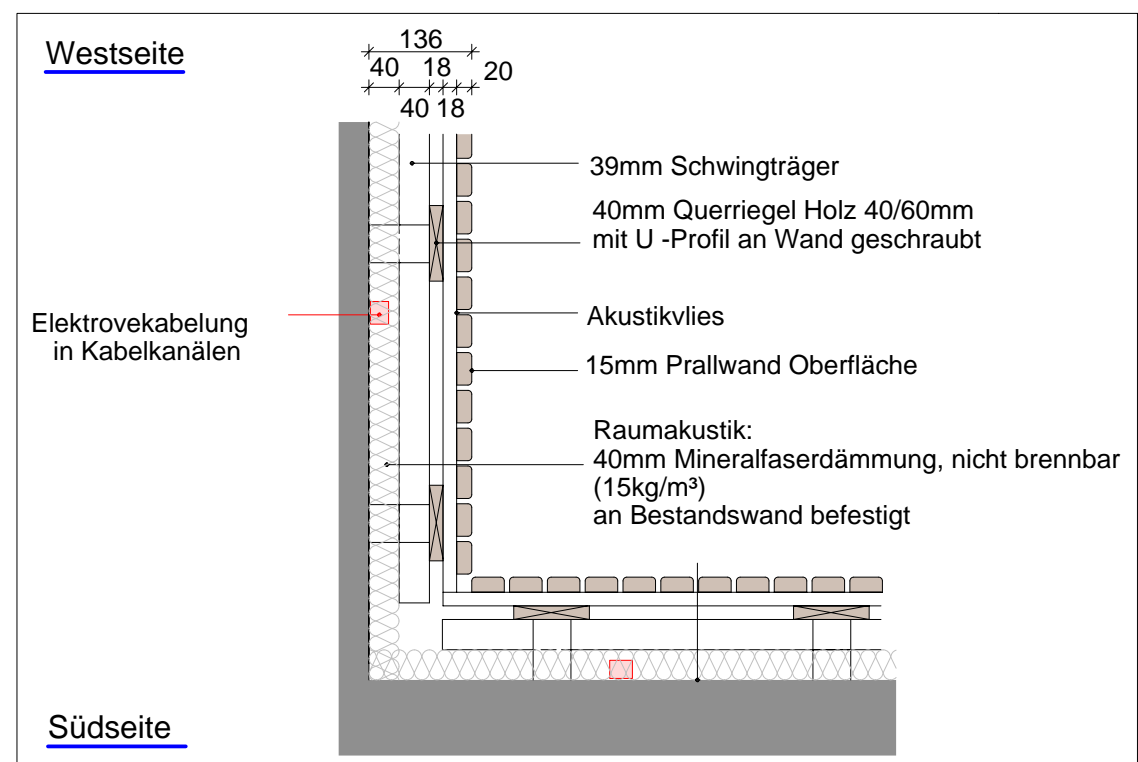
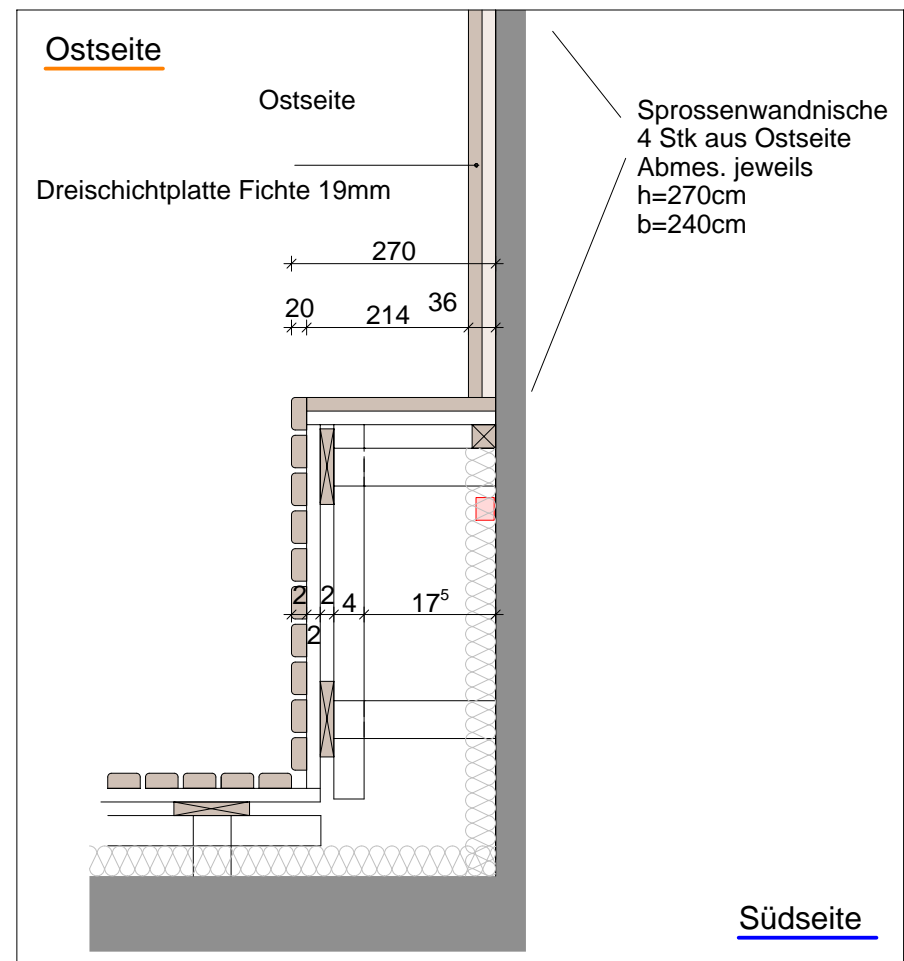
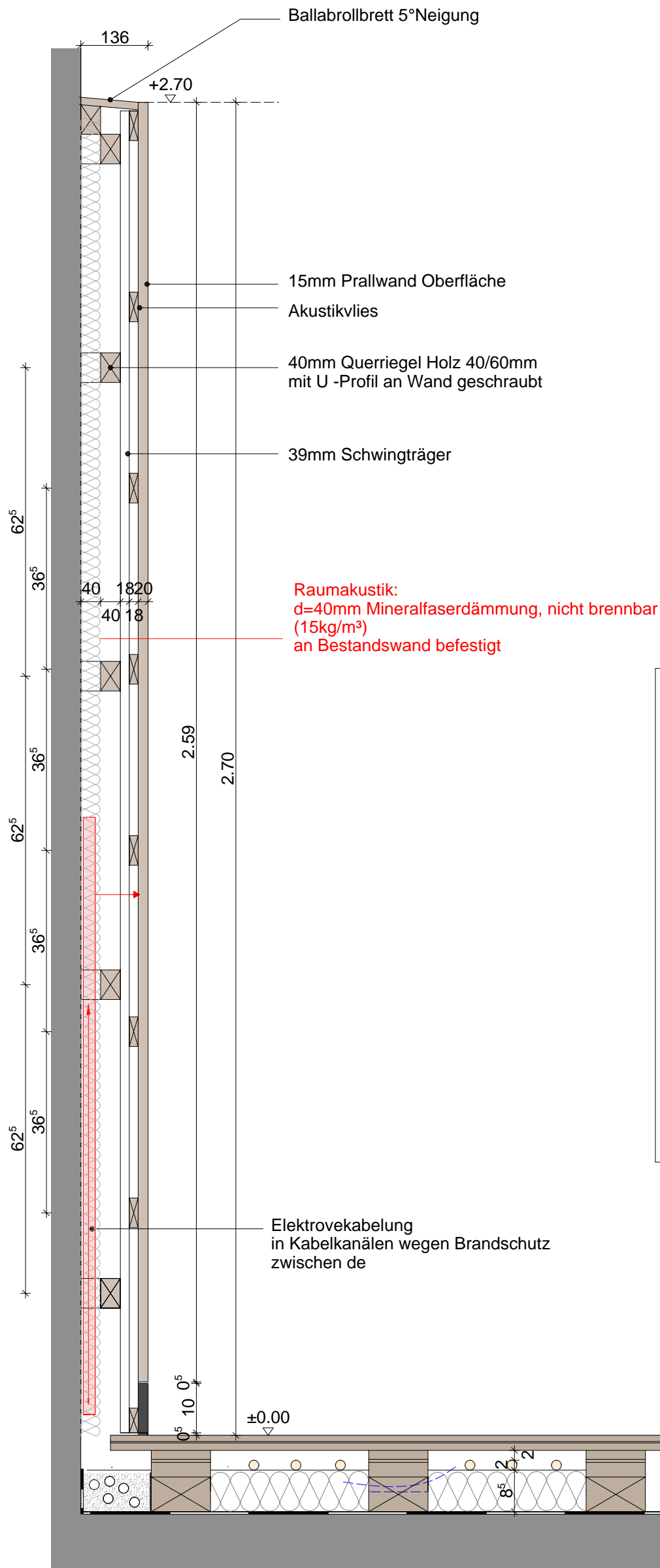
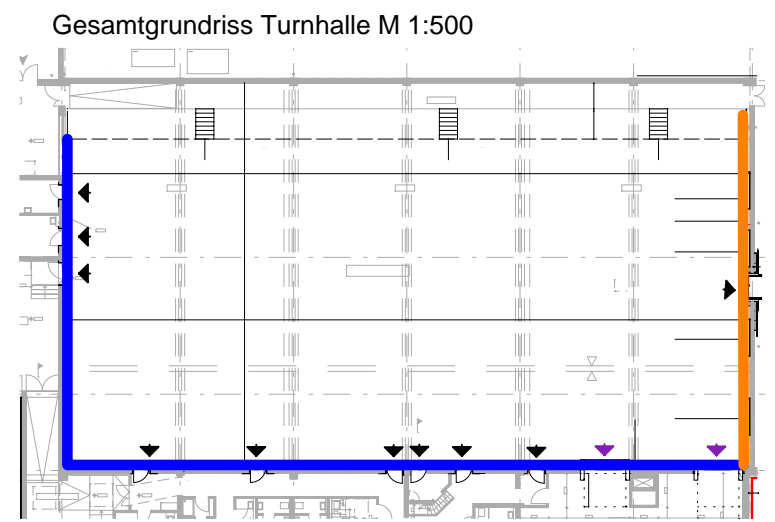
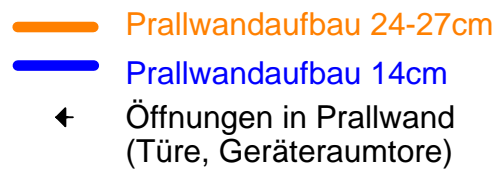

1. Alle Maße sind ingenieurverantwortlich am Bau zu prüfen.
2. Diese Pläne sind unbedingt auf Übereinstimmung mit den Statikplänen und den Plänen der jeweiligen Fachingenieure zu prüfen. Unstimmigkeiten sind abzuklären.
3. Änderungen während der Ausführung müssen den Planungsbeauftragten umgehend mitgeteilt werden.
4. Alle Schlütze und Durchbrüche sind mit den jeweiligen Fachplanern und Projektanten abzustimmen.

Ausschreibung	Prallwand
Planinhalt	Prallwandaufbauten
Maßstab	1:10
Datum	07.04.2026
gezeichnet	tg

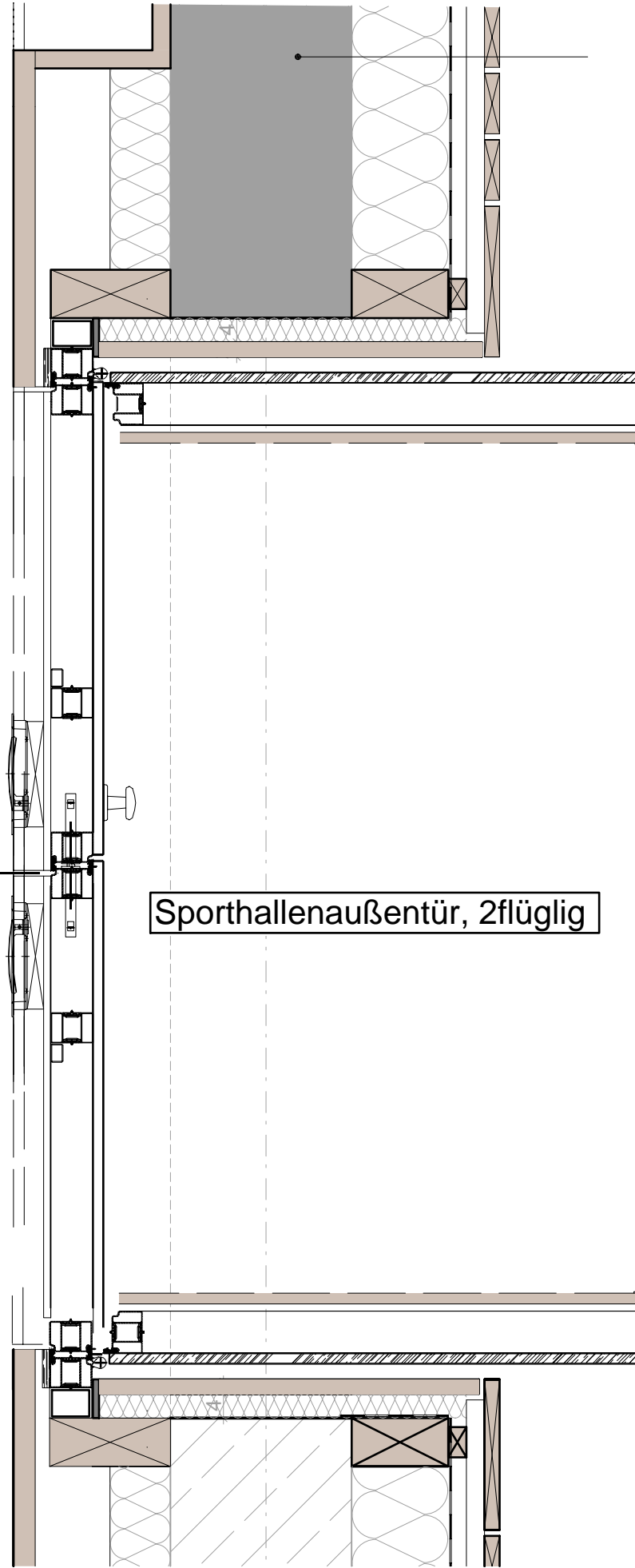

Grundriss

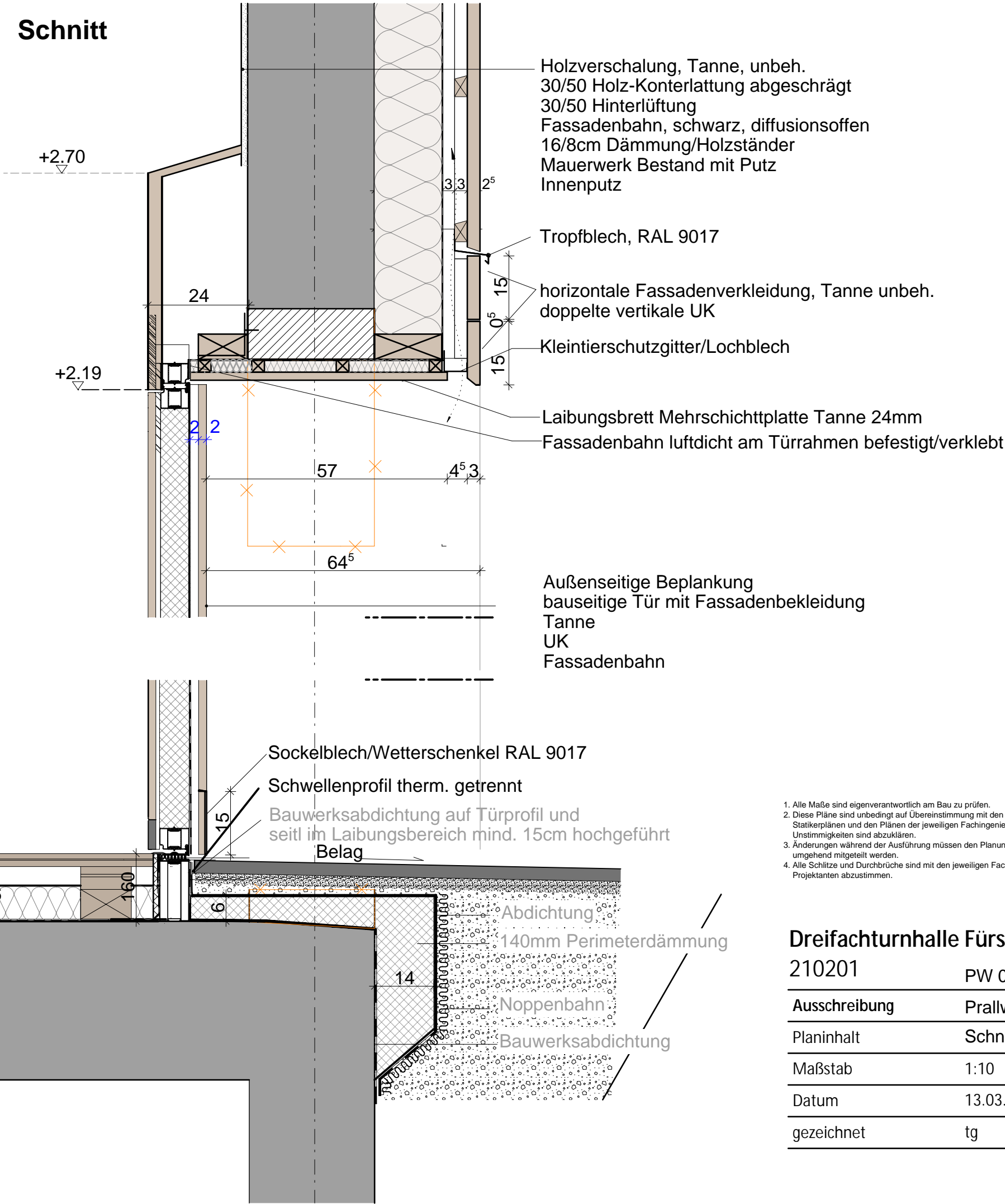

1. Alle Maße sind eigenverantwortlich am Bau zu prüfen.
2. Diese Pläne sind unbedingt auf Übereinstimmung mit den Statikplänen und den Plänen der jeweiligen Fachingenieure zu prüfen. Unstimmigkeiten sind abzuklären.
3. Änderungen während der Ausführung müssen den Planungsbeauftragten umgehend mitgeteilt werden.
4. Alle Schlitz- und Durchbrüche sind mit den jeweiligen Fachplanern und Projektanten abzustimmen.

Dreifachturnhalle Fürstenstein

210201	PW 04
Ausschreibung	Prallwand
Planinhalt	Schnitt Außentür
Maßstab	1:10
Datum	13.03.2026
gezeichnet	tg

Schnitt Geräteraum

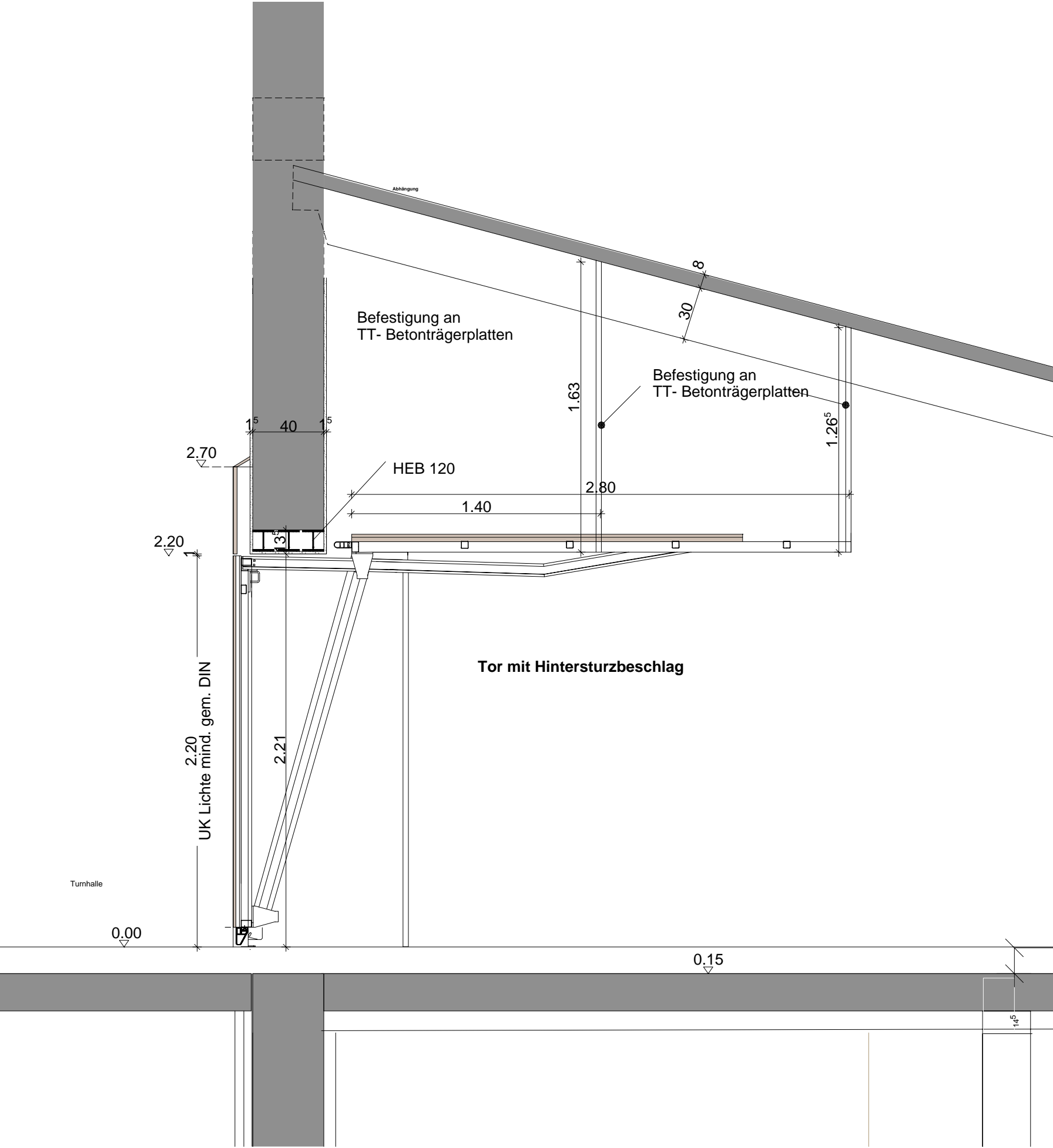

Innentüren
Systemschnitt

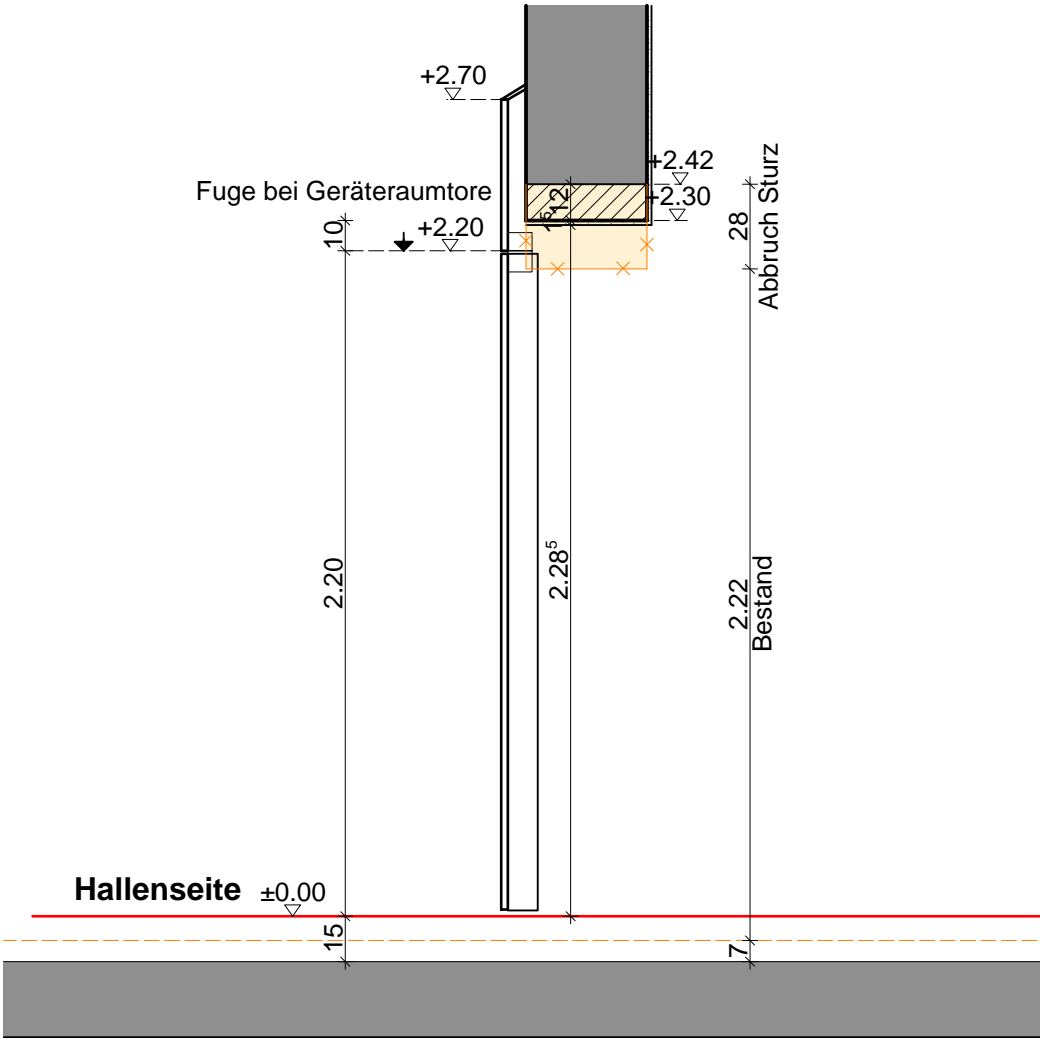

- 1. Alle Maße sind eigenverantwortlich am Bau zu prüfen.
- 2. Diese Pläne sind unbedingt auf Übereinstimmung mit den Statikplänen und den Plänen der jeweiligen Fachingenieure zu prüfen. Unstimmigkeiten sind abzuklären.
- 3. Änderungen während der Ausführung müssen den Planungsbeauftragten umgehend mitgeteilt werden.
- 4. Alle Schlitz- und Durchbrüche sind mit den jeweiligen Fachplanern und Projektanten abzustimmen.

Dreifachturnhalle Fürstenstein

210201	PW 05
Ausschreibung	Prallwand
Planinhalt	Geräteraumschnitt
Maßstab	1:25
Datum	13.03.2026
gezeichnet	tg

ten



- (A) Aufkletterbande
- (B) Ausfahrbereich
Teleskoptribüne
- (C) Gelände
Tribüne
- (C₁) innen-seitige
Verteidigung
Gelände